

## COMITATO UN ALTRO APPENNINO E' POSSIBILE- VERSANTE TOSCANO

In data **13 luglio 2023** a Pistoia nella sede del CAI Club Alpino Italiano, viene costituito il Comitato **Un altro Appennino è possibile-Versante Toscano**, che si collega e condivide i propri obiettivi con l'analogo comitato emiliano. Queste le associazioni promotrici:

**1) Un altro Appennino è possibile**, nato in Emilia nel 2017 per contrastare la costruzione di nuovi impianti sciistici al Corno alle Scale.

Il Comitato toscano, oltre ad avere l'appoggio di quello emiliano, è sostenuto dalle seguenti associazioni:

**2) Italia Nostra-Sez. Toscana**

**3) Legambiente sez. di Pistoia**

**4) Touring Club Italiano-Consoli della Toscana**

**5) Italia Nostra sez. Valdinievole e sottosez. di Pistoia**

**6) Lipu-Sezione di Pistoia**, la Presidente Laura Bonanno

### LE ADESIONI SUCCESSIVE AL 13 LUGLIO 2023

**7) Trekking Italia-Toscana**

**8) Touring Club Italiano, Consoli per l'Emilia Romagna**

**9) WWF Pistoia e Prato**

**10) Amici del Padule di Fucecchio per la Biodiversità**

**11) CAI Toscana**

**12) CAI Firenze**

**13) CAI Pistoia**

**14) CAI Pontedera**

**15) Fridays for Future Pistoia**

**16) CAI Viareggio**

**17) CAI SottoSezione Isola d'Elba**

**18) CAI Lucca**

**19) CAI Livorno**

**20) CAI Pescia**

**21) CAI Prato**

**22) CAI Pontremoli**

**23) CAI Pisa**

**24) CAI Maresca Montagna Pistoiese**

**25) Ass. 4 passi-impresa sociale**

**26) Ufficio guide outdoor –Firenze**

**27) CAI Scandicci**

**28) Gruppo trekking Pegaso -Val di Lima –**

**29) A.g.a.e. associazione guide ambientali europee – Associazione nazionale**

**30) Associazione Culturale GAIA APS**

**31) CAI Castelnuovo Garfagnana**

**32) CAI Bagnone**

**33) CAI Lucca - Gruppo Focolaccia**

**34) SPI CGIL Lega Montagna Pistoiese**

**35) CAI Arezzo**

**36) CAI Fivizzano**

**37) Castanea APS - Associazione di Guide ambientali escursionistiche, Pistoia**

**38) AIGAE (associazione italiana guide ambientali escursionistiche) Coordinamento Toscana – Firenze**

**39) A GIRO TREK Hiking trekking cycling tour in Toscana –Pescia**

**40) ASSOGUIDE - Associazione nazionale italiana di categoria: guide turistiche, GAE, ambientali e sportive**

**41) Europa Verde Pistoia**

Inoltre hanno dato il loro appoggio al Comitato eminenti studiosi come **Leonardo Rombai** geografo, **Carlo Natali** urbanista, **Marcello Pagliai** accademico Georgofili, **Stefano Maggi** Unisi.

<https://www.unaltroappennino-toscana.it/>

[unaltroappennino.toscana@gmail.com](mailto:unaltroappennino.toscana@gmail.com)

[https://www.facebook.com/profile.php?id=100095028377666&locale=it\\_IT](https://www.facebook.com/profile.php?id=100095028377666&locale=it_IT)

# APPENNINO PISTOIESE

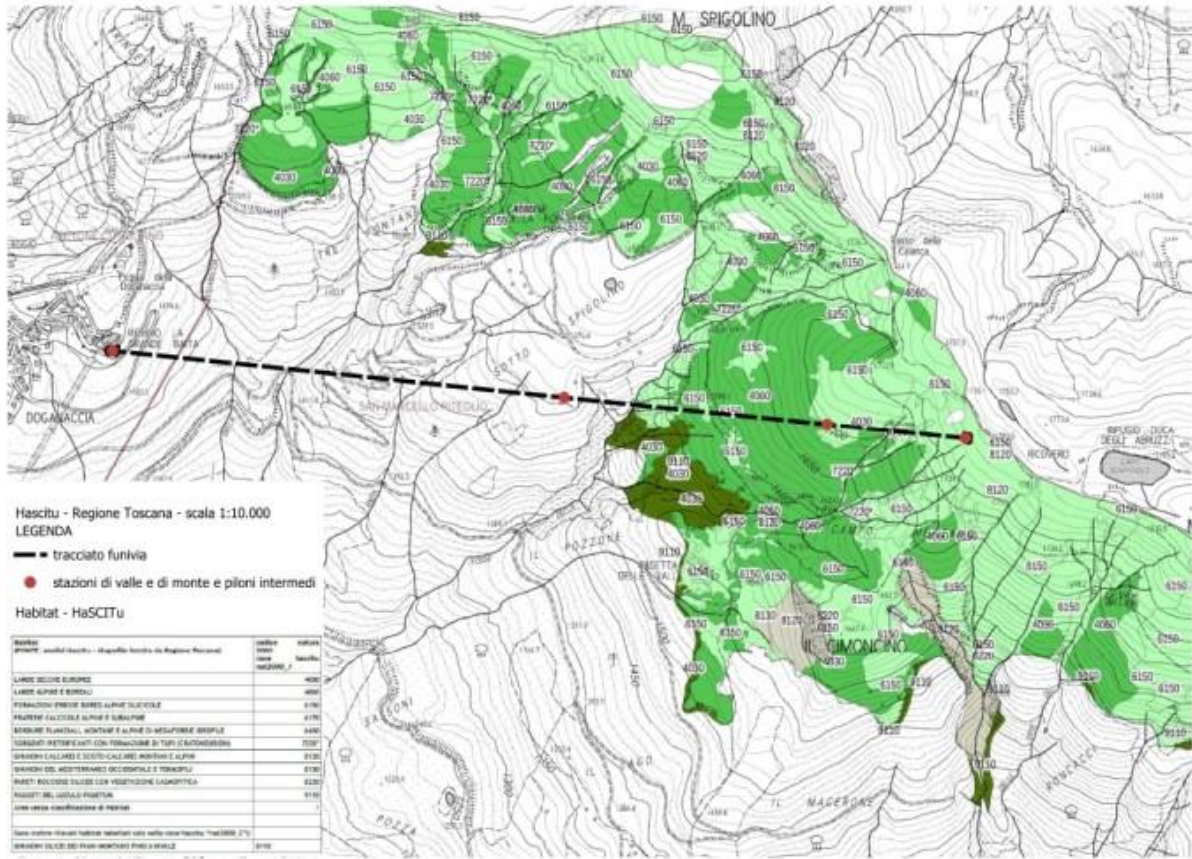

L'area campita in verde rappresenta la "ZSC (Zona Speciale di Conservazione) Natura 2000 Monte Spigolino - Monte Gennaio- IT5130006" – Il tracciato della nuova funivia è segnato dalla linea nera tratteggiata. Qui sotto rielaborazioni degli stessi luoghi (da Google maps)





**Tre prospetti della  
stazione di arrivo  
della nuova funivia, in  
versante toscano; più  
oltre, in Emilia, il  
Lago Scaffaiolo**

(immagini tratte dallo Studio di  
fattibilità)





Raffaello Sernesi, *Pastura in montagna*, 1861



*Pastura in montagna con funivia*, 2024



Odoardo Borrani, *Altire*, 1861

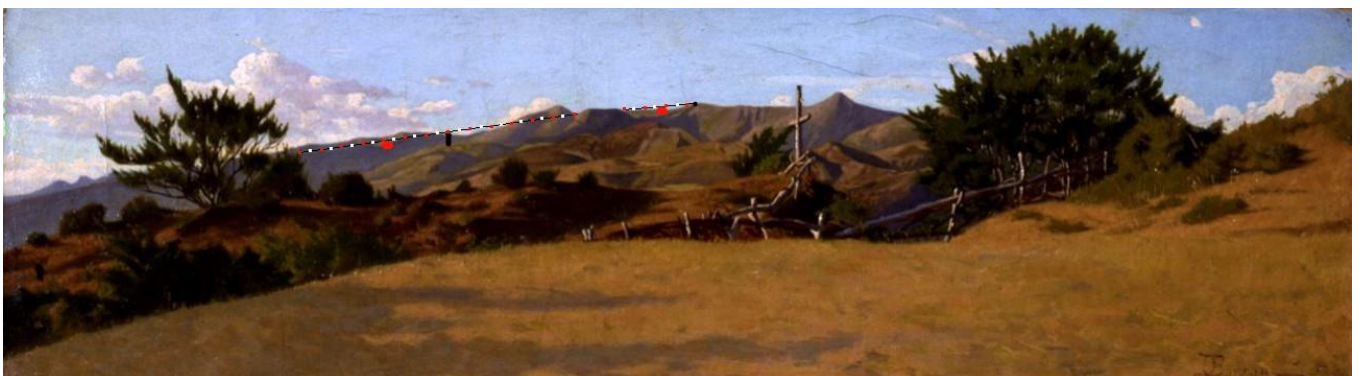

*Altire con funivia*, 2024

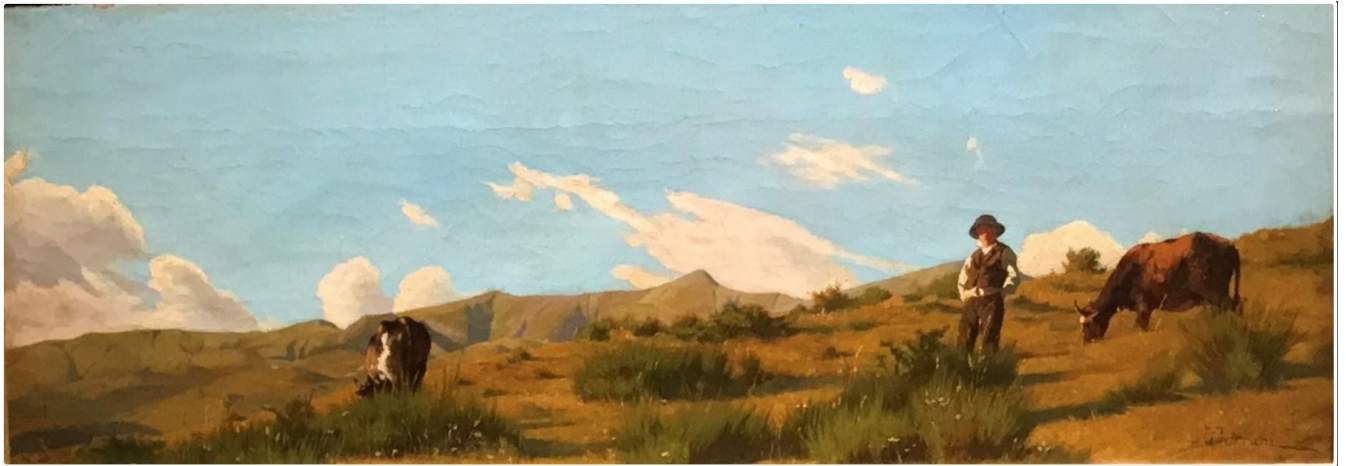

Odoardo Borrani, *Pascolo sulle Alture*, 1861



*Pascolo sulle Alture con funivia*, 2024